

TIFFA
EDI SERVICES CO.,LTD.

ezy
Convergence

[Release Note]

[Car Manifest]

Revision No.: [3.0.0.18]

Effective Date: [08/06/2020]

All right reserved TIFFA EDI SERVICES Co., Ltd.

No part of the content of this book may be reproduced or transmitted in any form or by any means without the written permission of the publisher.

TIFFA EDI SERVICES Co., Ltd.

19, 4th floor, Srinakarin Road, BangnaNuea, Bangna, Bangkok 10260, Thailand.

E-Mail: support@tiffaedi.com

Call Center:

Tel: +662-018-7000

Fax: +662-018-7070

ชื่อบริษัท	TIFFA EDI Services Co., Ltd.	รหัสเอกสาร	SD.DV.217
ชื่อเอกสาร	Internal Release Note Car Manifest	แก้ไขครั้งที่	

สารบัญ

Code : 1		2
	<i>Subject : ปรับหน้าจอ Entry Manifest</i>	2
Code : 2		3
	<i>Subject : ปรับหน้าจอ Tracking</i>	3
Code : 3		4
	<i>Subject : ปรับหน้าจอ หน้าจอ Main Screen</i>	4
Code : 4		5
	<i>Subject : ปรับการส่ง – รับข้อมูล</i>	5
Code : 5		6
	<i>Subject : ปรับแบบฟอร์ม ศบ.1</i>	6
Code : 6		9
	<i>Subject : เพิ่มแบบฟอร์ม Customs Car Manifest</i>	9
Code : 7		10
	<i>Subject : ปรับการส่งข้อมูล Original เข้าได้</i>	10
Code : 8		12
	<i>Subject : เพิ่มปุ่มเพิ่ม Car License และเปิดช่อง Car License และ Car Brand คีย์เอง</i>	12
Code : 9		13
	<i>Subject : ปรับเพิ่มการทำงานของปุ่ม Add ไปเพิ่ม Customer</i>	13
Code : 10		15
	<i>Subject : แสดงข้อมูลในตาราง Detail Item เพิ่ม</i>	15
Code : 11		16
	<i>Subject : ปรับการบันทึกข้อมูลในส่วน Detail</i>	16
Code : 12		17
	<i>Subject : เพิ่มปุ่มคัดลอกข้อมูลในส่วน Detail</i>	17
Code : 13		18
	<i>Subject : ปรับการระบุข้อมูลของ Car Type</i>	18
Code : 14		19
	<i>Subject : ปรับการส่งข้อมูลให้รองรับอักขระพิเศษ</i>	19

ชื่อบริษัท	TIFFA EDI Services Co., Ltd.	รหัสเอกสาร	SD.DV.217
ชื่อเอกสาร	Internal Release Note Car Manifest	แก้ไขครั้งที่	

Code : 1

Company : TIFFA EDI SERVICES CO.,LTD.

Subject : ปรับหน้าจอ Entry Manifest

Sub module: <Entry><Manifest>

Description:

ปรับการทำงานของหน้าจอในการเปิด และแก้ไขให้เร็วขึ้น

รูปที่ 1

ชื่อบริษัท	TIFFA EDI Services Co., Ltd.	รหัสเอกสาร	SD.DV.217
ชื่อเอกสาร	Internal Release Note Car Manifest	แก้ไขครั้งที่	

Code : 2

Company : TIFFA EDI SERVICES CO.,LTD.

Subject : ปรับหน้าจอ Tracking

Sub module: <Tracking>

Description:

ปรับการทำงานของหน้าจอให้ทำงานไวขึ้น

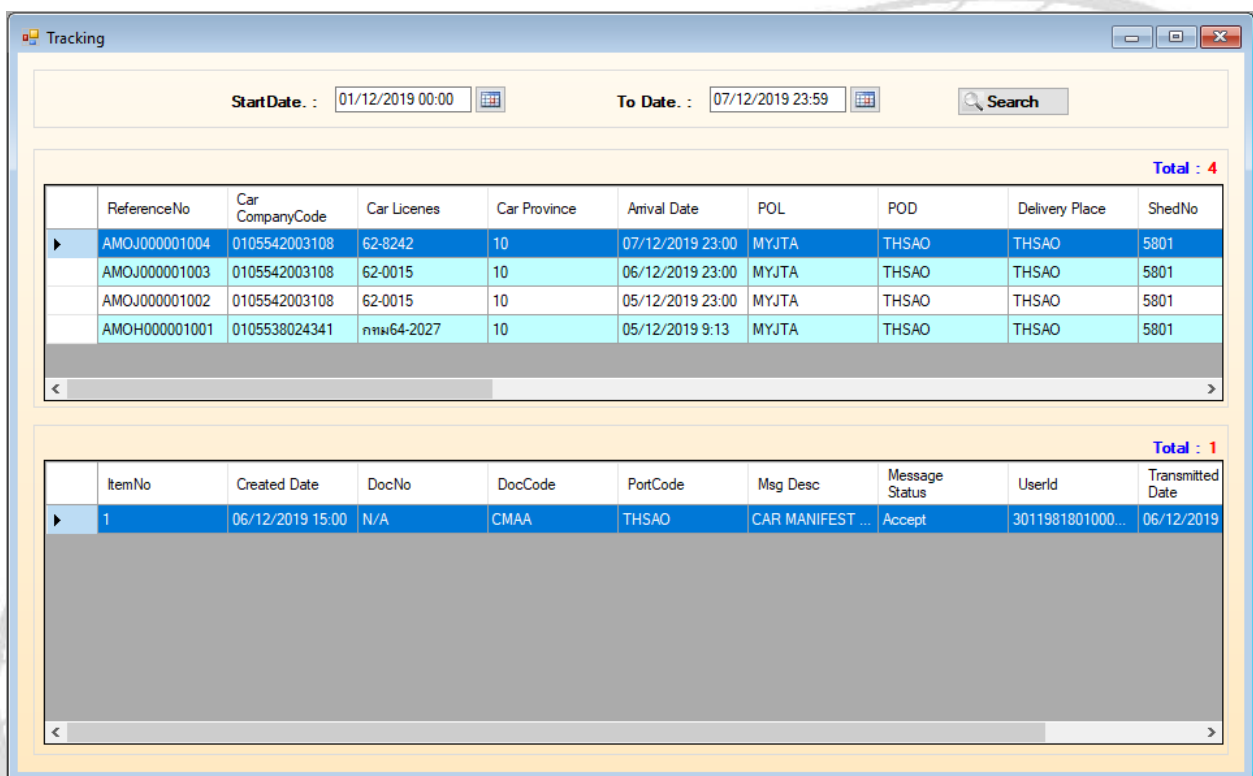

รูปที่ 2

ชื่อบริษัท	TIFFA EDI Services Co., Ltd.	รหัสเอกสาร	SD.DV.217
ชื่อเอกสาร	Internal Release Note Car Manifest	แก้ไขครั้งที่	

Code : 3

Company : TIFFA EDI SERVICES CO.,LTD.

Subject : ปรับหน้าจอ หน้าจอ Main Screen

Sub module: <Main Screen>

Description:

ปรับการทำงานของหน้าจอ ในส่วนการค้นหา และเชื่อมโยงไปหน้าจอ Entry Manifest

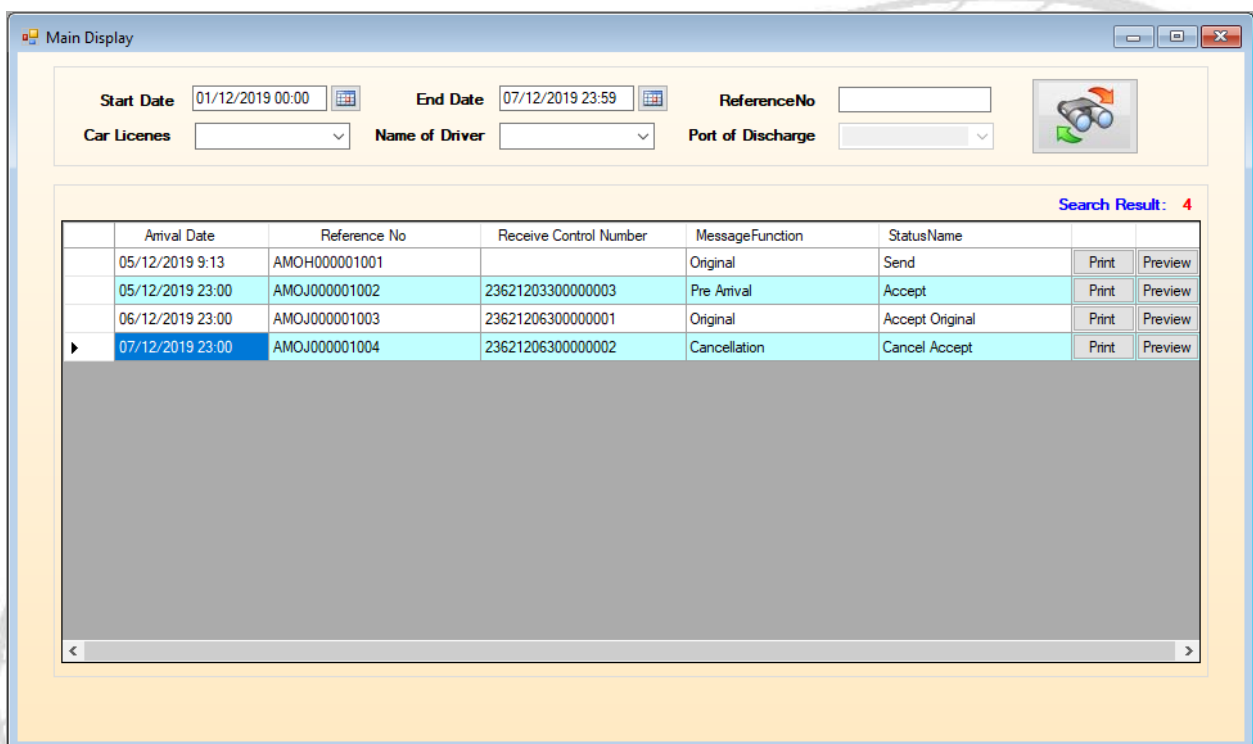

รูปที่ 3

ชื่อบริษัท	TIFFA EDI Services Co., Ltd.	รหัสเอกสาร	SD.DV.217
ชื่อเอกสาร	Internal Release Note Car Manifest	แก้ไขครั้งที่	

Code : 4

Company : TIFFA EDI SERVICES CO.,LTD.

Subject : ปรับการส่ง – รับข้อมูล

Sub module: <Send & Receive>

Description:

ปรับการส่ง – รับข้อมูลที่มีจำนวน Item มาก

ชื่อบริษัท	TIFFA EDI Services Co., Ltd.	รหัสเอกสาร	SD.DV.217
ชื่อเอกสาร	Internal Release Note Car Manifest	แก้ไขครั้งที่	

Code : 5

Company : TIFFA EDI SERVICES CO.,LTD.

Subject : ปรับแบบฟอร์ม ศบ.1

Sub module: <Send & Receive>

Description:

ปรับแบบฟอร์ม ศบ.1

1. ปรับการแสดงผลแบบฟอร์ม ศ.บ.

ก่อนปรับ

แบบ ศ.บ. ๑

23630428300000002

พระราชบัญญัติศุลกากร (ฉบับที่ ๗) พ.ศ. ๒๕๕๐

บัญชีสินค้าสำหรับของที่ส่งเข้ามา
จากอาณาจัก ทางบก ตามพระราชบัญญัติ
ศุลกากร (ฉบับที่ ๗) พ.ศ.๒๕๕๐ มาตรา ๗(๑)

{

ต้นฉบับ หรือ

ใบคู่

ที่ตั้งนำของเข้า ด่านศุลกากรสะเตา

ชนิดยวดยาน ISUZU

เลขทะเบียนยวดยาน กทม60-4930

นามเจ้าของยวดยาน TIFFA EDI SERVICES CO.,LTD.

รูปที่ 4

ชื่อบริษัท	TIFFA EDI Services Co., Ltd.	รหัสเอกสาร	SD.DV.217
ชื่อเอกสาร	Internal Release Note Car Manifest	แก้ไขครั้งที่	

หลังปรับ

แบบ ศ.บ. ๑

พระราชบัญญัติศุลกากร พ.ศ. ๒๕๖๐

บัญชีสินค้าสำหรับของที่ส่งเข้ามา
ราชอาณาจักรไทย ตามมาตรา ๙๙
พระราชบัญญัติศุลกากร พ.ศ. ๒๕๖๐

{ ตันฉบับ หรือ
ใบคู่

ที่นำเข้าของเข้า ด่านศุลกากรระยอง
ชนิดยานพาหนะ ISUZU / พ่วง 2 เพลา
เลขทะเบียนยานพาหนะ กทม60-4930 / 60-3820 / 60-3824
นามเจ้าของยานพาหนะ TIFFA EDI SERVICES CO.,LTD.

รูปที่ 5

- เพิ่มให้ผู้ใช้งานสามารถระบุข้อความ "นามเจ้าของยานพาหนะ" เองได้ โดยเมื่อผู้ใช้งานคลิกปุ่ม "Print ศบ.1" ในหน้าจอ Entry Manifest หรือปุ่ม "Preview" ในหน้าจอ Main Screen
 - หน้าจอ Entry Manifest

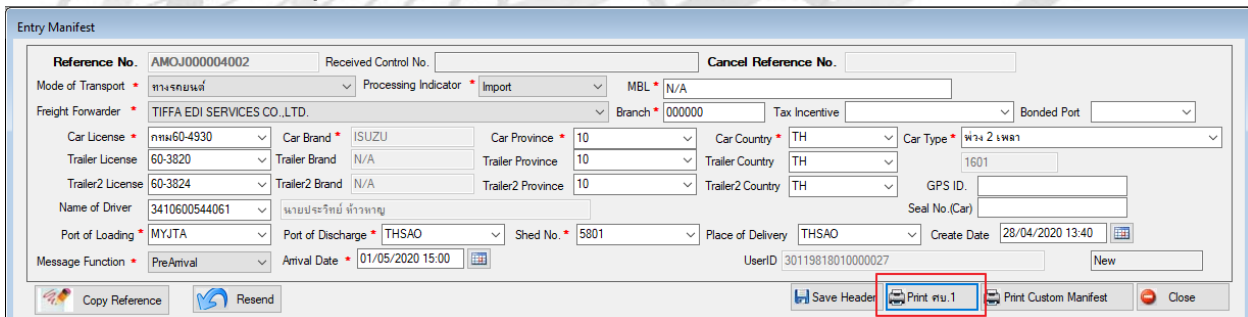

รูปที่ 6

ชื่อบริษัท	TIFFA EDI Services Co., Ltd.	รหัสเอกสาร	SD.DV.217
ชื่อเอกสาร	Internal Release Note Car Manifest	แก้ไขครั้งที่	

➤ Main Screen

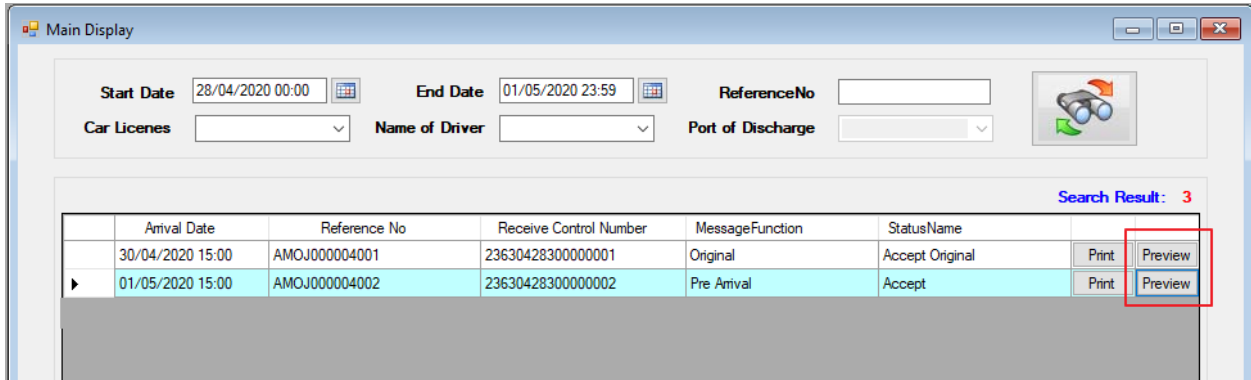

รูปที่ 7

- พิมพ์ข้อความนามเจ้าของรถยนต์ที่ต้องการแสดงในรูปแบบฟอร์ม โดยข้อความนี้ไม่ได้ถูกบันทึกลงในฐานข้อมูล หากปิดแล้วเปิดใหม่โปรแกรมดึงชื่อปกติขึ้นแสดง

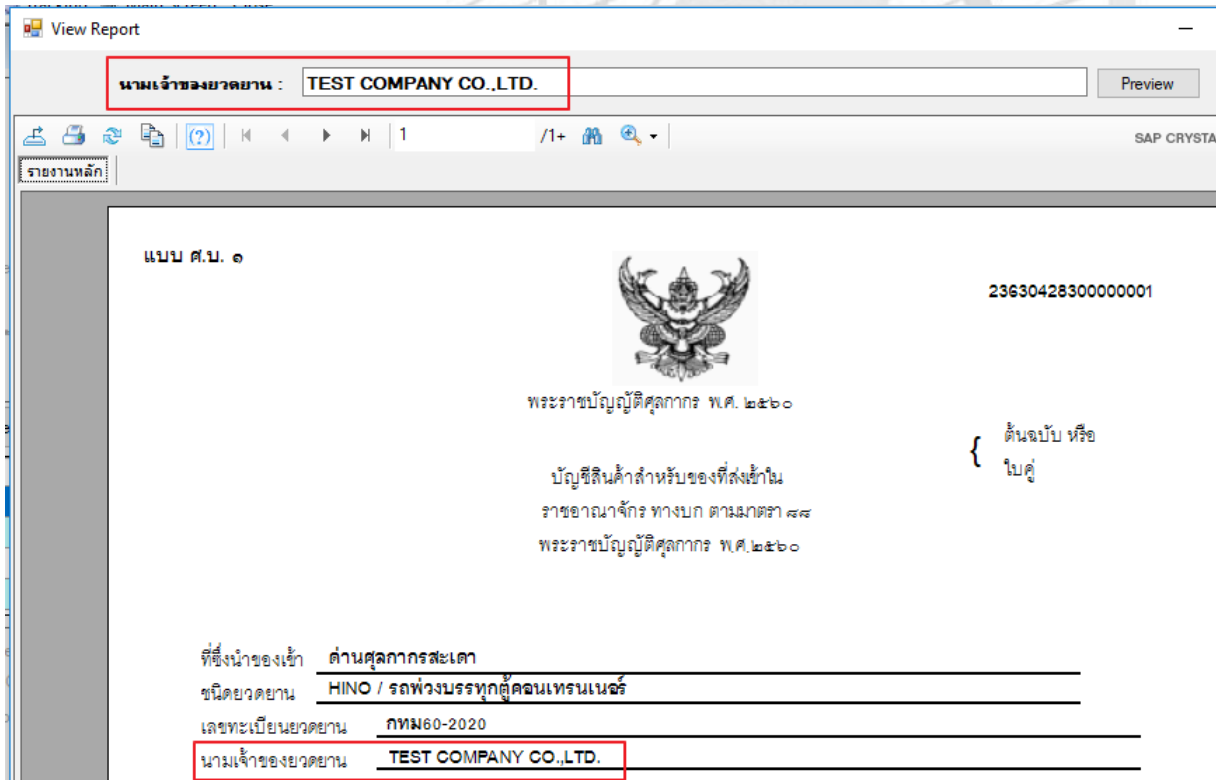

รูปที่ 8

ชื่อบริษัท	TIFFA EDI Services Co., Ltd.	รหัสเอกสาร	SD.DV.217
ชื่อเอกสาร	Internal Release Note Car Manifest	แก้ไขครั้งที่	

Code : 6

Company : TIFFA EDI SERVICES CO.,LTD.

Subject : เพิ่มแบบฟอร์ม Customs Car Manifest

Sub module: <Send & Receive>

Description:

เพิ่มแบบฟอร์ม Customs Car Manifest

- เพิ่มปุ่ม "Print Customs Manifest" ในหน้าจอของ Entry Manifest

รูปที่ 9

- ตัวอย่างรายละเอียดแบบฟอร์ม Customs Car Manifest

แผ่นที่ 1 / 38					
CUSTOMS CAR MANIFEST			ORIGINAL		
หมายเลขอ้างอิง	AMOJ000004002	เลขที่ใบ ศ.บ.1	23630428300000002		
Master BL.	N/A				
เลขทะเบียนรถ	กทม60-4930	จังหวัด	กรุงเทพมหานคร	ยี่ห้อรถ	ISUZU
เลขทะเบียนรถพ่วง(คันที่1)	60-3820	จังหวัด	กรุงเทพมหานคร	ยี่ห้อรถ	N/A
เลขทะเบียนรถพ่วง(คันที่2)	60-3824	จังหวัด	กรุงเทพมหานคร	ยี่ห้อรถ	N/A
House BL.	1				ITEM NO. 0001
ชื่อผู้ส่งสินค้า (Shipper)					
ชื่อผู้ส่งสินค้า					

รูปที่ 10

ชื่อบริษัท	TIFFA EDI Services Co., Ltd.	รหัสเอกสาร	SD.DV.217
ชื่อเอกสาร	Internal Release Note Car Manifest	แก้ไขครั้งที่	

Code : 7

Company : TIFFA EDI SERVICES CO.,LTD.

Subject : ปรับการส่งข้อมูล Original เข้าได้

Sub module: <Send & Receive>

Description:

ปรับการส่งข้อมูลเมื่อ Message Function มีสถานะเป็น Original เข้าได้

- เมื่อผู้ใช้งานต้องการส่งข้อมูลกรณี Message Function มีสถานะเป็น Original แล้วยังไม่ได้รับคำตอบ Accept กลับมา

Start Date: 05/06/2020 00:00 | End Date: 06/06/2020 23:59 | Reference No: []

Car Licenes: [] | Name of Driver: [] | Port of Discharge: []

Search Result: 1

Arrival Date	Reference No	Receive Control Number	MessageFunction	StatusName		
06/06/2020 10:00	AMOJ000004007	23630605300000001	Original	Send	Print	Preview

รูปที่ 11

- ผู้ใช้งานสามารถเข้าไปคลิกปุ่ม "Resend" ในหน้า Entry Manifest โดยโปรแกรมจะแสดง Pop up แจ้งเตือนให้ทราบว่า Reference no. นี้ได้ส่งข้อมูลแล้ว

Entry Manifest

Reference No. AMOJ000004007 | Received Control No. 23630605300000001 | Cancel Reference No. []

Mode of Transport * ทางรถยนต์ | Processing Indicator * Import | MBL * N/A

Freight Forwarder * TIFFA EDI SERVICES CO.,LTD. | Branch * 000000 | Tax Incentive []

Car License * 70-7107 | Car Brand * ISUZU | Car Province * 10 | Car Country * TH

Trailer License [] | Trailer Brand [] | Trailer Province [] | Trailer Country []

Trailer2 License [] | Trailer2 Brand [] | Trailer2 Province [] | Trailer2 Country []

Name of Driver 1100200976548 | นายปิยพร

Port of Loading * THBKK | Port of Discharge * THBKK | Shed No. * 0121 | Place of Delivery THBKK

Message Function * Original | Arrival Date * 06/06/2020 10:00

Copy Reference | Resend

ItemNo	Gross Weight		
1	500.000	KGM	
2	500.000	KGM	
3	500.000	KGM	
4	500.000	KGM	500 PK

Warning !!!

[AMOJ000004007] มีสถานะส่งข้อมูลแล้ว กรุณาตรวจสอบการส่งข้อมูลกับเจ้าหน้าที่ Customer Support ก่อนส่งซ้ำ

ยืนยันการส่งข้อมูลคลิก Yes ยกเลิกการส่งคลิก No

Yes No

รูปที่ 12

ชื่อบริษัท	TIFFA EDI Services Co., Ltd.	รหัสเอกสาร	SD.DV.217
ชื่อเอกสาร	Internal Release Note Car Manifest	แก้ไขครั้งที่	

- Yes : ยืนยันการส่งข้อมูลซ้ำ
- No : ยกเลิกการส่งข้อมูลซ้ำ และติดต่อสอบถามกับ Customer support

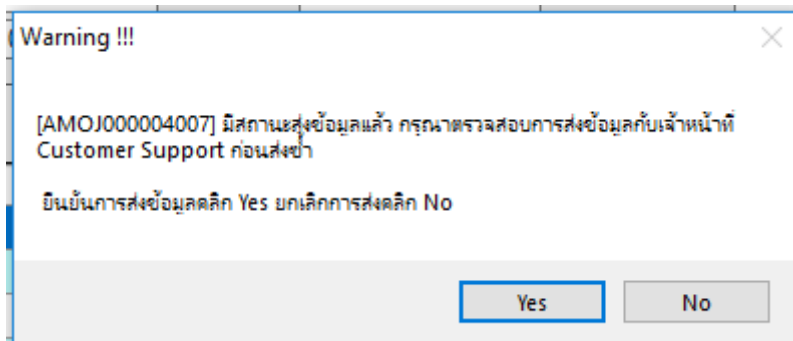

รูปที่ 13

ชื่อบริษัท	TIFFA EDI Services Co., Ltd.	รหัสเอกสาร	SD.DV.217
ชื่อเอกสาร	Internal Release Note Car Manifest	แก้ไขครั้งที่	

Code : 8

Company : TIFFA EDI SERVICES CO.,LTD.

Subject : เพิ่มปุ่มเพิ่ม Car License และเปิดช่อง Car License และ Car Brand คีย์เอง

Sub module: <Entry><Manifest>

Description:

เพิ่มปุ่มเพิ่ม Car License และเปิดช่อง Car License และ Car Brand คีย์เอง

ก่อนปรับ

รูปที่ 14

หลังปรับ

- เปิดฟิลด์ Car License และ Car Brand ให้ผู้ใช้งานระบุได้โดยไม่ต้องสร้างในแฟ้ม และเพิ่มปุ่ม " " สำหรับไปแฟ้ม Car License

รูปที่ 15

ชื่อบริษัท	TIFFA EDI Services Co., Ltd.	รหัสเอกสาร	SD.DV.217
ชื่อเอกสาร	Internal Release Note Car Manifest	แก้ไขครั้งที่	

Code : 9

Company : TIFFA EDI SERVICES CO.,LTD.

Subject : ปรับเพิ่มการทำงานของปุ่ม Add ไปเพิ่ม Customer

Sub module: <Entry><Manifest>

Description:

ปรับเพิ่มการทำงานของปุ่ม "Add" ไปเพิ่ม Customer

- เมื่อผู้ใช้งานคลิกปุ่ม "Add" ที่ข้อมูลสำหรับระบุ Shipper, Consignee, Notify Party หรือ Transhipment Applicants

- ItemNo: 1
- HBL: TIFF0000000001
- Place of Receipt: (dropdown menu)
- Gross Weight: 500.000 KGM
- NetWeight: 0.000
- No. of Package: 500 PK
- Qty: 0.000
- Shipper: TEST COMPANY CO.,LTD. (Add button highlighted with a red box)
- Consignee: TEST COMPANY CO.,LTD. (Add, Clear buttons)
- Notify Party: (Add, Clear buttons)
- Transhipment Applicants: (Add, Clear buttons)
- Goods Desc: TEST XXXXX (Add button)
- Marks & Number: #111-erer23555 (Add button)
- Cargo Movement: 0
- Cargo Type: General (Add Dangerous Detail button)

รูปที่ 16

ชื่อบริษัท	TIFFA EDI Services Co., Ltd.	รหัสเอกสาร	SD.DV.217
ชื่อเอกสาร	Internal Release Note Car Manifest	แก้ไขครั้งที่	

- โปรแกรมเพิ่มทางลัดสำหรับไปที่แฟ้ม Customer ซึ่งผู้ใช้งานสามารถเพิ่มข้อมูลที่ต้องการหรือใช้สำหรับเลือกนำมาใช้งาน โดยคลิกปุ่ม "Select"

Criteria :

Code: TEST Name: Search

Country: [Dropdown]

Result : 4

	CustomerCode	CustomerName	Street	District	Province	SubProvince	PostCod
	MULTITEST	MULTITEST EL...	6 SERANGOON ...	#03-06	N/A	N/A	554910
	TEST	TEST COMPAN...	N/A	N/A	N/A	N/A	N/A
▶	TEST1	TEST COMPAN...	N/A	N/A	N/A	N/A	N/A
	TEST2	TEST COMPAN...	N/A	N/A	N/A	N/A	N/A

Code : TEST1 Tax No. : 1000000000001

Type : Shipper Branch : 0

Name : TEST COMPANY CO.,LTD.

Eng Name : TEST COMPANY CO.,LTD.

Street and Number : N/A

District : N/A

Sub Province : N/A Province : N/A

Post Code : N/A Country : THAILAND

+ Add X Delete Save

Select Cancel

รูปที่ 17

ชื่อบริษัท	TIFFA EDI Services Co., Ltd.	รหัสเอกสาร	SD.DV.217
ชื่อเอกสาร	Internal Release Note Car Manifest	แก้ไขครั้งที่	

Code : 10

Company : TIFFA EDI SERVICES CO.,LTD.

Subject : แสดงข้อมูลในตาราง Detail Item เพิ่ม

Sub module: <Entry><Manifest>

Description:

แสดงข้อมูลในตาราง Detail Item โดยเพิ่ม Consignee และ No. of Container

ItemNo	consignee_name	Gross Weight	Gross Weight Unit	Package No.	Package Unit	No of Container
1	TEST COMPANY CO.,LTD.	500.000	KGM	500	PK	3
2		500.000	KGM	500	PK	3

รูปที่ 18

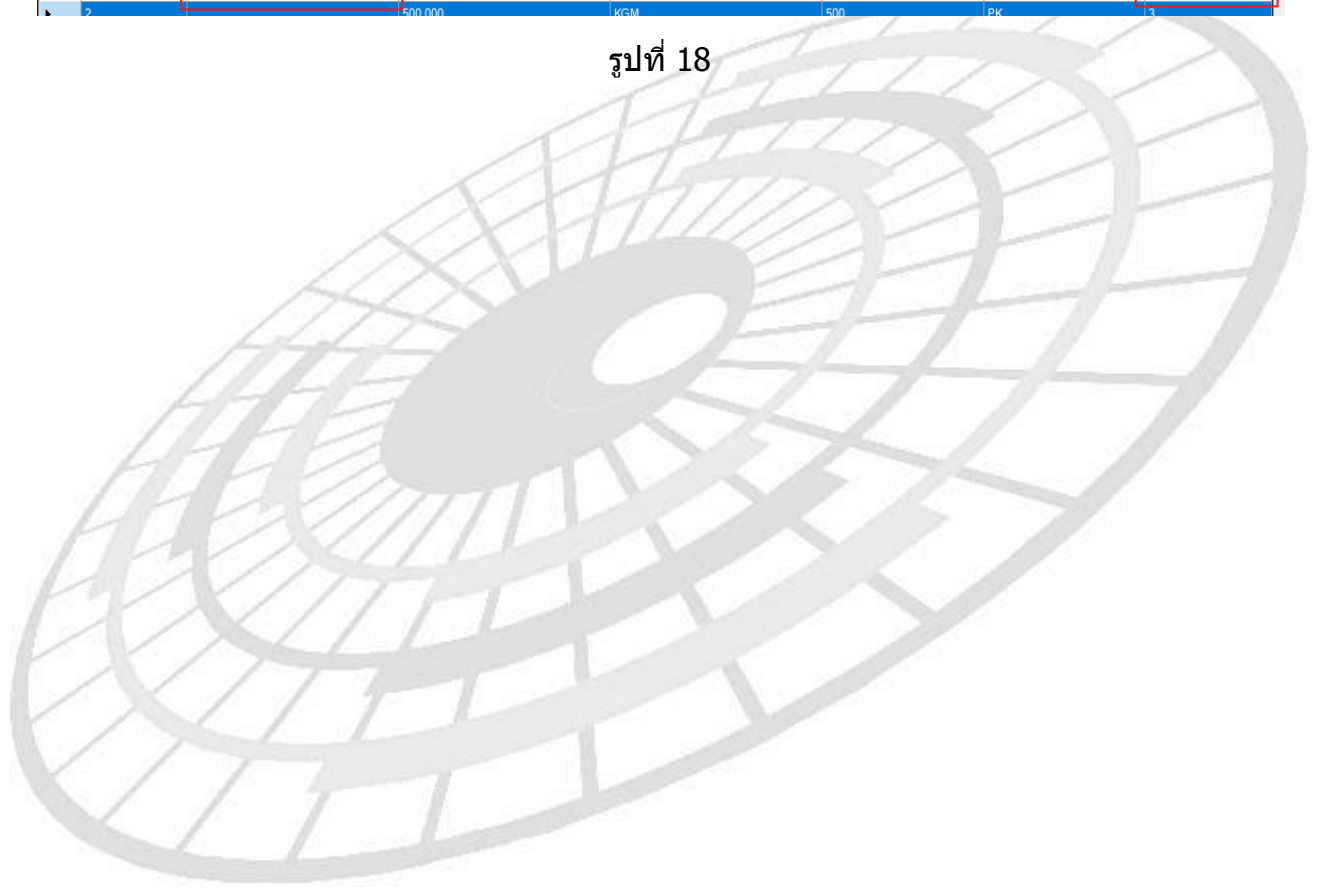

ชื่อบริษัท	TIFFA EDI Services Co., Ltd.	รหัสเอกสาร	SD.DV.217
ชื่อเอกสาร	Internal Release Note Car Manifest	แก้ไขครั้งที่	

Code : 11

Company : TIFFA EDI SERVICES CO.,LTD.

Subject : ปรับการบันทึกข้อมูลในส่วน Detail

Sub module: <Entry><Manifest>

Description:

ปรับการบันทึกข้อมูลในส่วน Detail สำหรับเริ่มบันทึกข้อมูลรายการแรก ปรับจากต้องคลิกปุ่ม "Add Item" ก่อน เป็นสามารถระบุข้อมูลได้เลยทันที

รูปที่ 19

ชื่อบริษัท	TIFFA EDI Services Co., Ltd.	รหัสเอกสาร	SD.DV.217
ชื่อเอกสาร	Internal Release Note Car Manifest	แก้ไขครั้งที่	

Code : 12

Company : TIFFA EDI SERVICES CO.,LTD.

Subject : เพิ่มปุ่มคัดลอกข้อมูลในส่วน Detail

Sub module: <Entry><Manifest>

Description:

เพิ่มปุ่มคัดลอกข้อมูล "Copy Item" ในส่วน Detail สำหรับการคัดลอกรายละเอียดรายการสินค้า และนำมาปรับแก้ไขบางส่วนตามที่ผู้ใช้งานต้องการ

ก่อนปรับ

รูปที่ 20

หลังปรับ

รูปที่ 21

ชื่อบริษัท	TIFFA EDI Services Co., Ltd.	รหัสเอกสาร	SD.DV.217
ชื่อเอกสาร	Internal Release Note Car Manifest	แก้ไขครั้งที่	

Code : 13

Company : TIFFA EDI SERVICES CO.,LTD.

Subject : ปรับการระบุข้อมูลช่อง Car Type

Sub module: <Entry><Manifest>

Description:

ปรับการระบุข้อมูลช่อง Car Type โดยผู้ใช้งานสามารถระบุรหัสบางส่วน และ Scroll bar ด้านข้างสำหรับเลื่อนดูข้อมูล

ก่อนปรับ

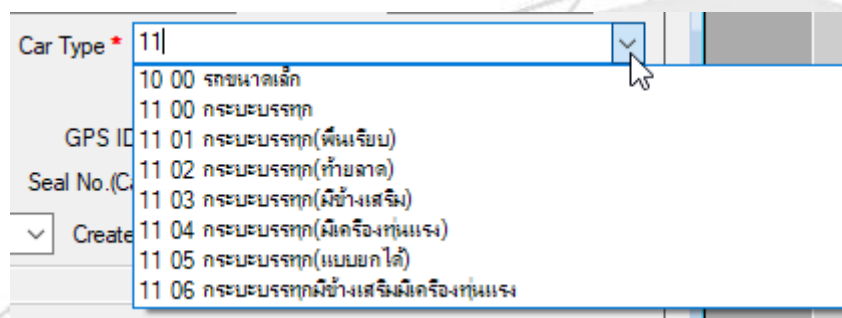

รูปที่ 22

หลังปรับ

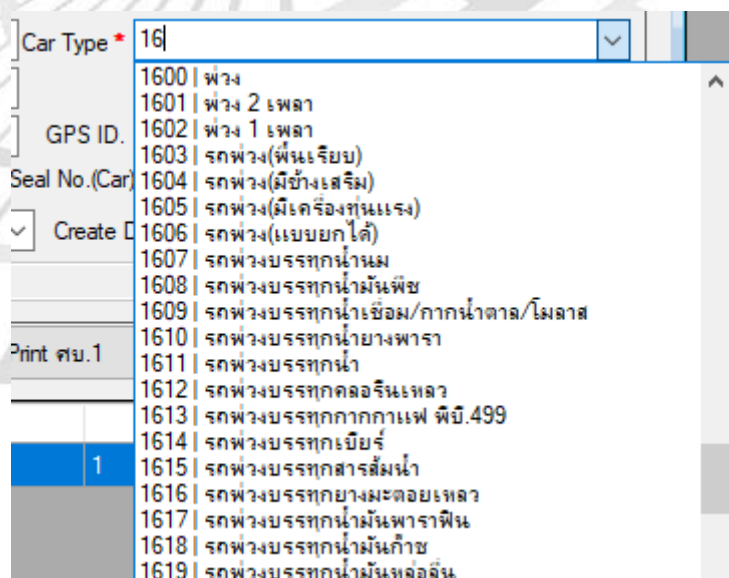

รูปที่ 23

ชื่อบริษัท	TIFFA EDI Services Co., Ltd.	รหัสเอกสาร	SD.DV.217
ชื่อเอกสาร	Internal Release Note Car Manifest	แก้ไขครั้งที่	

Code : 14

Company : TIFFA EDI SERVICES CO.,LTD.

Subject : ปรับการส่งข้อมูลให้รองรับอักขระพิเศษ

Sub module: <Entry><Manifest>

Description:

ปรับการส่งข้อมูลให้รองรับอักขระพิเศษ

ชื่อบริษัท	TIFFA EDI Services Co., Ltd.	รหัสเอกสาร	SD.DV.217
ชื่อเอกสาร	Internal Release Note Car Manifest	แก้ไขครั้งที่	

บันทึกเวอร์ชันเอกสาร:

ลำดับที่	เวอร์ชัน	วันที่แก้ไข	รายละเอียดการแก้ไข	ผู้แก้ไข
1	3.0.0.15	09/12/2019	ปรับหน้าจอ	Kornpapa Phuahanghai
2	3.0.0.16	09/04/2020	ปรับการรับ – ส่ง	Kornpapa Phuahanghai
3	3.0.0.17	28/04/2020	ปรับแบบฟอร์มศบ.1 และเพิ่มแบบฟอร์ม Customs Car Manifest	Kornpapa Phuahanghai
4	3.0.0.18	08/06/2020	ปรับโปรแกรม	Kornpapa Phuahanghai

